

# MEDIOS DE PAGOS

TENEMOS

# 05 OPCIONES

DE PAGO DISPONIBLES



1

## EN LA PÁGINA WEB

**registro.unitec.edu**

Para pago de cuotas completas o parciales.

DISPONIBLE 24/7 LOS 365 DÍAS AL AÑO



2

## PLATAFORMAS ELECTRÓNICAS

BAC: [www.sucursalelectronica.com](http://www.sucursalelectronica.com)

BANPAIS: [bpenlinea.banpais.hn](http://bpenlinea.banpais.hn)

FICOHSA: [secure.ficohsa.com](http://secure.ficohsa.com)

LAFISE: [secure.bancolafise.com](http://secure.bancolafise.com)

GINIH: [pay.ginih.com/unitec](http://pay.ginih.com/unitec)

DISPONIBLE 24/7 LOS 365 DÍAS AL AÑO



3

## APLICACIONES MÓVILES

\*Disponibles para iOS y Android

- GINI H
- GO TENGO

DISPONIBLE 24/7 LOS 365 DÍAS AL AÑO

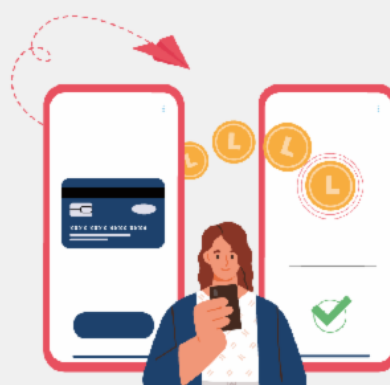

4

## EN AGENCIAS O SUCURSALES

de BAC, BANPAÍS, FICOHSA y LAFISE y en los Puntos TENGO

Para pago de cuotas completas.



5

## VENTANILLAS ASISTENCIA JAGUAR

de todos los campus UNITEC y sedes CEUTEC a nivel nacional

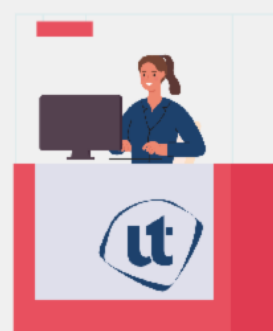

Ninguna persona está autorizada para recibir pagos en nombre de UNITEC o CEUTEC.



UTILIZÁ ESTOS MEDIOS DE PAGO OFICIALES QUE SON CONFIABLES Y SEGUROS.

Si tenés consultas ingresá a: <https://asistenciajaguar.service-now.com/csp>